BRUGGE

INFO 2018-2019

Info 05
Inschrijvingen 06

VAN 6 TOT 11

Beeldatelier 11
Animatiefilm atelier 15
Kant-en Textielatelier 17

VAN 12 tot 18

Beeldatelier 21
Animatiefilm atelier 23
Kant- en Textiel atelier 25
Video/Digitaal atelier 27

VANAF 18

NIEUW Animatiefilm atelier 31
NIEUW Exploratie atelier 33
Video / Digitaal atelier 35
Beeldhouwkunst en ruimtelijke kunst 37
NIEUW Cross-Over 39
Fotografie 41
Grafiekkunst 43
Glasschilderkunst 45
Kant 47
Keramiek 49
NIEUW Levend Model 51
NIEUW Modeontwerp 53
NIEUW Project atelier 55
Schilderkunst 57
Tekenkunst 59
Textiele Kunst 61

ATELIERS I.S.M. ORANJE 63

SPECIALISATIE 67

KUNSTENLAB 69

Welkom!

Ontdek in dit infoboekje de vele mogelijkheden van de Academie Brugge Deeltijds Kunstonderwijs. Of je nu je eerste stappen zet, of al bakken ervaring hebt, binnen onze Academie hebben wij voor jou zeker en vast een plaatsje. Grasduin voor jezelf, je ouders, kinderen of kleinkinderen. In dit boekje vind je alle mogelijkheden voor jong en oud.

Na zo'n 10 jaar is de Vlaamse regering erin geslaagd een Decreet voor het DKO te schrijven. De laatste maanden werd alles gestemd en het decreet werd gepubliceerd in het Belgisch staatsblad op 11 mei. Uiteraard was de blijdschap zo groot dat men niet kon wachten om te starten. 1 September 2018 wordt daarom de start van een vernieuwd Deeltijds Kunstonderwijs.

Met de academie hebben we gekozen om de nieuwe mogelijkheden zo maximaal mogelijk te gebruiken. Een kleine bloemlezing van de vernieuwingen:

° Voor de kinderen vanaf 6 jaar komen er 11 nieuwe vestigingsplaatsen. In totaal richten we op 19 plaatsen creatieve atelers in.
° Voor jongeren van 12 tot 18 jaar bieden we naast de ateliers op woensdagmiddag, vrijdagavond en zaterdag ook ateliers aansluitend op de reguliere lessen van hun school.
° Voor volwassenen bieden we zomaar even 6 nieuwe opties aan. Ontdek ze verder in het boekje.

Het aanbod voor elke leeftijd is dan ook bijzonder groot. Om ons nog beter te leren kennen nodigen we je graag uit op één van de vele evenementen, tentoonstellingen en lezingen die we organiseren.
Kom eens langs op de Academie. Ons secretariaat geeft je graag de eerste uitleg en daarna kan je in de ateliers zelf langsgaan voor een gesprek met de docenten-kunstenaars.

Met drie eeuwen ervaring en een rijk gevulde geschiedenis is de Academie van Brugge dé plaats waar je traditionele, technische en ambachtelijke technieken aanleert. Maar de tijd staat niet stil, ook de nieuwste hedendaagse technieken en mogelijkheden komen aan bod. We begeleiden je in je persoonlijke ontdekkingstocht en ontwikkelen samen een visie over kunst.

We staan klaar voor jou.

Het Academie-team

ACADEMIE BRUGGE DEELTIJDS KUNSTONDERWIJS

http://www.academiebruggedko.be

HOOFDSCHOOL & ADMINISTRATIE

Katelijnestraat 86, 8000 Brugge T 050 44 11 70
mailadressen: info@academiebruggedko.be

OPENINGSUREN SECRETARIAAT van 1/09 tot 30/06

Ma			16:00-20:00
Di			16:00-20:00
Woe		13:30-20:00	
Do			16:00-20:00
Vrij			16:00-20:00
Za	9:00-12:00	13:30-17:00	

Gesloten op zondagen, feestdagen en schoolvakanties.
Voor inschrijvingen tijdens de zomervakantie is er een aangepaste regeling, zie inschrijvingen.

DIRECTIE

Joost Goethals
directie@academiebruggedko.be

Parkeren: Meer informatie over parkeren in Brugge via www.brugge.be/parkeren.
Wie met de wagen naar de hoofdschool komt, kan parkeren in P-Katelijne aan het voordelige cursistentarief. Info op het secretariaat.(Onder voorbehoud van wijzigingen)

INSCHRIJVINGEN

De inschrijvingsperiode loopt van 15 juni tot en met 30 september. Leerlingen die het lopend schooljaar reeds zijn ingeschreven hebben tot 1 juli een voorrangsrecht tot inschrijving.

De Academie is gesloten vanaf 1 juli en terug open op 17 augustus 2018. Inschrijven op het secretariaat kan in augustus van maandag t.e.m. vrijdag van 14.00 tot 20.00 uur en op zaterdag van 10.00 tot 12.00 en van 14.00 tot 17.00 uur.

Inschrijven in juni en september kan tijdens de openingsuren van het secretariaat.

Je kan gedurende de gehele inschrijvingsperiode online inschrijven via onze website www.academiebruggedko.be.

INSCHRIJVINGSGELD

minder dan 18 jaar	€ 65,-	+ € 20,- voor materiaal Lagere en Middelbare graad
min 18 - vermindering	€ 42,-	+ € 20,- voor materiaal Lagere en Middelbare graad
18-24 jaar	€ 129,-	
vanaf 24 jaar	€ 307,-	
vanaf 24 jaar - vermindering	€ 129,-	

Alle vermelde vestigingsplaatsen, opties en uurregeling zijn nog onder voorbehoud van goedkeuring.

Inschrijvingsgeld is fiscaal aftrekbaar voor kinderen tot 12 jaar.

INSCHRIJVINGEN

Redenen toepassing verminderd tarief

Reden vermindering	Bewijsstuk(ken)
Bijkomende studierichting DKO (leerlingen - 18 jaar*)	Betalingsbewijs eerste inschrijving Academie, Conservatorium
Ander gezinslid betaalt vol tarief (leerlingen - 18 jaar*)	Betalingsbewijs ander gezinslid Academie, Conservatorium
Gezinsvervangend tehuis / Medisch Pedagogische Instelling	Attest betrokken tehuis
Mindervalide (min. 66% en/of 4 punten in pijler 1)	- Attest FOD Sociale Zaken, of - Rekeninguittreksel ontvangen tegemoetkoming FOD in 2018, of - Attest van de maand september 2018 uitgegeven door een erkend ziekenfonds o.v.v. RIZIV-nummer en graad arbeidsongeschiktheid - Attest van de maand september 2018 uitgegeven door een erkend ziekenfonds dat je een verhoogde tegemoetkoming ontvangt
Uitkeringsgerechtigde werkloze of persoon ten laste	Attest van de maand september 2018 'aanvraag van een vermindering van het inschrijvingsgeld in het Deeltijds Kunstonderwijs' uitgegeven door de VDAB of RVA
Leefloon of persoon ten laste	Attest van de maand september 2018 uitgegeven door het OCMW

Voor alle info kan u zich tot het secretariaat richten.
** Genoemde leeftijden zijn steeds de leeftijd op 31/12 van het betreffende schooljaar.*
*** Attesten mindervalide moeten voldoen aan één van de volgende geldigheidstermijnen:*
a. Attest 'voor onbepaalde duur' - b. Attest met einddatum na 30 juni 2019 - c. Attest tot 'heden en verder' met een uitgiftedatum in september 2018.
Opmerking: Het inschrijvingsgeld wordt betaald op het ogenblik van de inschrijving. Een wijziging in de toestand van de leerling na de datum van inschrijving kan geen aanleiding geven tot terugbetaling van het inschrijvingsgeld. Het inschrijvingsgeld kan niet teruggevorderd worden.

VAN 6 TOT 11

Kinderen van 6 tot 11jaar kunnen kiezen uit drie verschillende ateliers:
Beeldatelier
Animatiefilm atelier
Kant- en textiel atelier

Beeldatelier

Tekenen, schilderen, boetseren.. je gaat aan de slag met kleur, lijn, vorm, materialen en je eigen creativiteit en fantasie. Daarbij zijn onze enthousiaste en gedreven leerkrachten jouw gids. Je leert jezelf beeldend uit te drukken in een eigen beeldtaal. Ook ontmoet je kunstenaars, technieken en diverse beeldende elementen. Op een speelse manier leer je kijken naar en genieten van kunst waardoor je zelf je grenzen verlegt.

Academie beeldateliers vind je op 16 plaatsen in Brugge en nu ook in Jabbeke, Varsenare en Zuienkerke. Ontdek op de volgende bladzijden waar je een atelier dicht bij jou kan volgen.

Voor inschrijvingen, tarieven en meer, zie p6.

VAN 6 TOT 11

Ateliers voor kinderen van 6 tot 11
Op woensdag kan je in een aantal plaatsen kiezen tussen twee tijdstippen.

	ma	woe	zaVm	zaNm
Brugge centrum Hoofdschool Katelijnestraat 86		13:30-15:20 15:40-17:30	10:00-11:50	13:45-15:35
Brugge centrum Kanthuis Freren Fonteinstraat 6		13:30-15:20		13:45-15:35
Sint-Andries De Triangel Diksmuidse Heerweg 157		13:30-15:20 15:40-17:30	10:00-11:50	
Sint-Kruis Mozaïek Pastorieweg 4		13:30-15:20 15:40-17:30	10:00-11:50	
Sint-Jozef De Komme Sint Jozefstraat 2		14:00-15:50		
Sint-Michiels Gemeentelijke Basisschool Rijselstraat 71		13:30-15:20 15:40-17:30		
Dudzele Sted. onderwijs Brugge-noord Damse Steenweg 30,		14:00-15:50		
Assebroek Paalbos Gemene Weideweg Zuid 121		14:00-15:50		
Zeebrugge VBS Roezemoes Zustersstraat 3	15:45-17:35			

nieuwe vestigingen dit jaar VAN 6 TOT 8

In onze nieuwe vestigingen mogen we enkel starten met het 1e t/m 3e leerjaar (6 tot 8 jaar).
Ieder volgend jaar komt er een leerjaar bij.

	ma	woe	vrij
Sint-Pieters / Brugge GO De STEMpel Karel Ledeganckstraat 3			15:15-17:00
Brugge centrum GO De Springplank Hugo Losschaertstraat 5b			15:15-17:00
Assebroek Steinerschool Astridlaan 86	15:15-17:00		
Sint-Kruis / Male Vrije Basisschool Kantelberg De Linde 94			16:00-17:50
Lissewege Sted. onderwijs Brugge-noord Stationsstraat 25			15:30-17:20
Steenbrugge OLVA Steenbrugge Baron Ruzettelaan 439			16:00-17:50
Assebroek OLVA De Meersen Astridlaan 400			16:00-17:50
Varsenare / Jabbeke SPC Hof Ter Straeten Hof van Straeten 2		13:45-15:35	
Zuienkerke De Notelaar Nieuwe Steenweg 96	16:15-18:00		

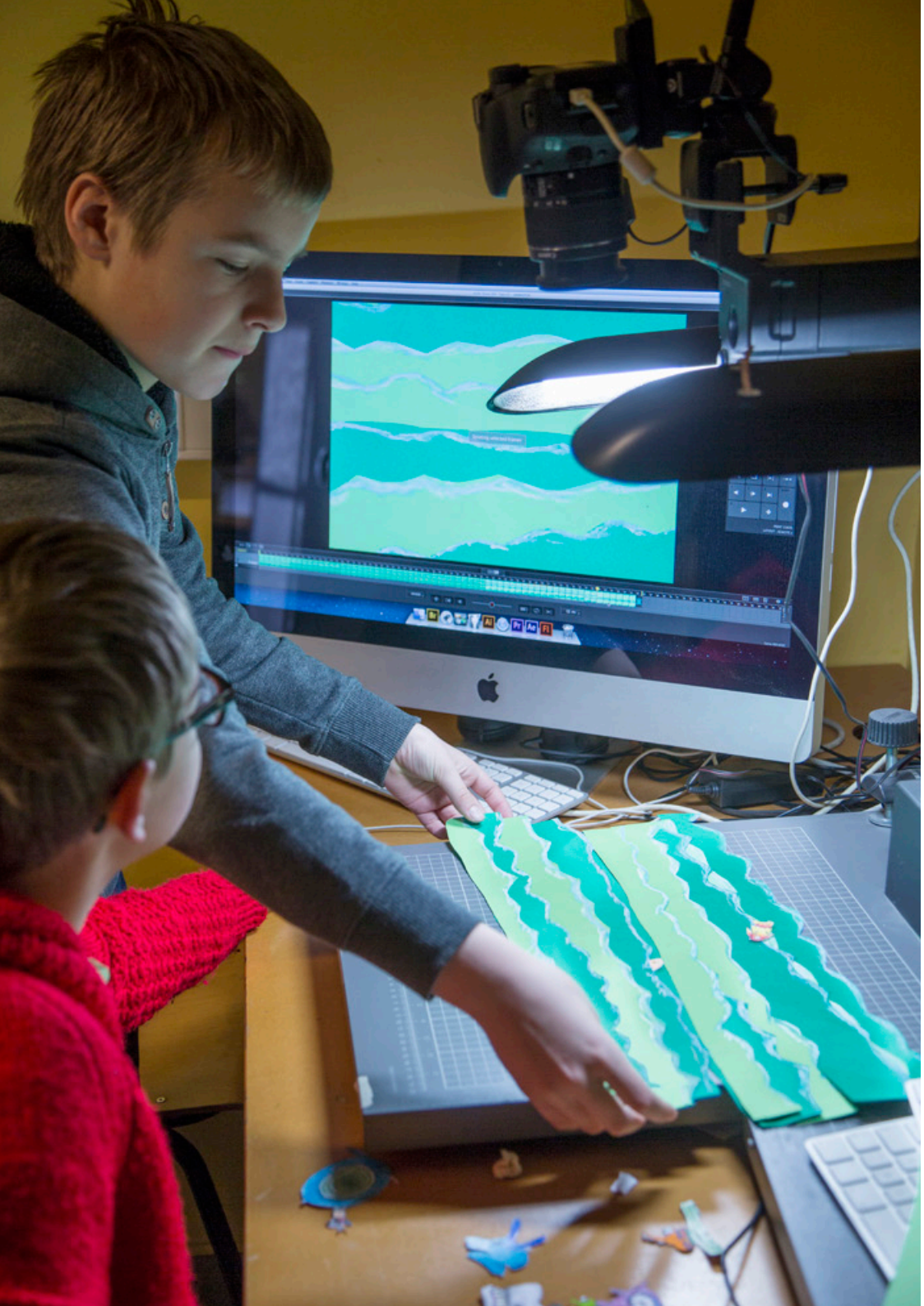

ANIMATIEFILM ATELIER

Heb jij er altijd van gedroomd om zelf animatiefilms te maken? Dan ben je hier aan het juiste adres! In de richting animatiefilm leer je allerlei verschillende animatiefilmtechnieken zoals stop-motion, plasticine-animatie, poppenanimatie, getekende animatie, papiersnit animatie, noem maar op. Je leert zelf met de computer werken om je tekenfilmpjes beeld per beeld te kunnen opnemen. Tijd om je fantasiewereld leven in te blazen met de richting animatiefilm!

NIEUW
Nu vanaf 6 jaar!

	Woe Nm	Za Vm	Za Nm
Brugge, Hoofdschool	13:30-15:20	10:00-11:50	13:45-15:35

Animatiefilm 2 uur per week,
woensdagmiddag: 6 tot 8 jarigen
zaterdagvoormiddag of zaterdagnamiddag: 8 tot 12 jarigen
Hoofdschool: Katelijnestraat 86, Brugge

	Vrij
Jabbeke	15:30-17:20

NIEUW

Animatiefilm 2 uur per week
Vrijetijdscentrum, Vlamingveld 40, Jabbeke

voor inschrijvingen, tarieven en meer, zie pag. 6

KANT- EN TEXTIELATELIER

Tekenen, schilderen, boetseren,.. en textiel! Je gaat aan de slag met kleur, lijn, vorm, materialen en je eigen creativiteit en fantasie. Daarbij zijn onze enthousiaste en gedreven leerkrachten jouw gids. Je leert jezelf beeldend uit te drukken in een eigen beeldtaal. Daarnaast is er veel tijd en aandacht voor kantklossen, textiele vezels en stoffen. De leerkracht prikkelt jouw fantasie en houdt rekening met je leeftijd, tempo en persoonlijkheid.

	Woe Nm	Za Nm
Kanthuis	13:30-15:20	13:45-15:35

Freren Fonteinstraat 6, 8000 Brugge

voor inschrijvingen, tarieven en meer, zie pag. 6

BEELDATELIER

Hier maak en ontwikkel je jouw kunst door te tekenen, oplossingen te zoeken en creatief denken. Je ontdekt de mogelijkheden van beeldende kunst, leert hoofd- en bijzaken onderscheiden en maakt kennis met verschillende materialen, kunstvormen en stijlen. De leerkracht houdt rekening met je persoonlijkheid en begeleidt je in je creatieve zoektocht en ontwikkeling.

	Woe Nm	Vrij Av	Za Vm	Za Nm	
Brugge	13:45-17:20	17:30-21:05	9:00-12:35	13:45-17:20	

Beeldatelier 4 uur per week, naar keuze op woensdag, vrijdag of zaterdag

Hoofdschool: Katelijnestraat 86, 8000 Brugge

NIEUW

jongeren atelier aansluitend op de lessen secundair onderwijs (Twee x 2 uur per week)

	Ma Av + Di Av			
Brugge	16:00-17:40	16:00-17:40		

Hoofdschool: Katelijnestraat 86, 8000 Brugge

voor inschrijvingen, tarieven en meer, zie pag. 6

ANIMATIEFILM ATELIER

Ben jij gefascineerd door de wereld van animatiefilm en wil je er zelf aan te beginnen? In deze richting leer je alle verschillende animatiefilmtechnieken zoals getekende animatie, leganimatie, stop-motion en computer gegenereerde animatie. Je doorloopt van A tot Z alle fasen van het animatiefilm-proces. Via creatieve opdrachten leer je karakters en decors ontwerpen, storyboarden, animeren, monteren en ten slotte geluiden plaatsen op je animatiefilmpjes. Tijd om je fantasiewereld leven in te blazen in de richting animatiefilm!

	Vrij Av	Za Vm	Za Nm
Brugge	17:30-21:05	9:00-12:35	13:45-17:20

Animatiefilm 4 uur per week, naar keuze op vrijdag of zaterdag

Hoofdschool: Katelijnestraat 86, 8000 Brugge

voor inschrijvingen, tarieven en meer, zie pag. 6

KANT-TEXTIEL ATELIER

Geboeid door kledij, sjaals, mutsen, kussens, kant, tapijten,..?
In dit atelier leer je werken met diverse textiele- en modetechnieken zoals spinnen, stoffen maken, batik, weven, vilten, papier scheppen, vezelpapier, een kledingstuk naaien, borduren, stempelen, sjabloneren, patroontekenen, kleding pimpen, stoffen of kledij verven. Ook klassiek of hedendaags kantklossen komt aan bod. Naar keuze kan je de volledige les aan kantklossen besteden. Je gebruikt je schetsboek om ontwerpen te maken, binnen het thema of opdracht.

	Woe Nm	Zat Nm	
Kanthuis	13:45-17:20	13:45-17:20	

Textiele Vorming/Kant 4 uur per week op woensdag- of zaterdagnamiddag

Kanthuis: Freren Fonteinstraat 6, 8000 Brugge

voor inschrijvingen, tarieven en meer, zie pag. 6

VIDEO/DIGITAAL ATELIER

Met camera en bewegend beeld leer je creatief werken. Je filmt, monteert, mixt klank en beeld en maakt een kortfilm, experimentele clips en animaties. Jouw tools zijn onder meer Adobe Premiere en After Effects.
Met Photoshop en Illustrator werk je met foto's, illustraties, beeldmanipulaties, digitale collages, kleurexperimenten en in Cinema4D met 3D modelling, printing, enz.
Je output is bijzonder gevarieerd; filmpjes, clips, youtube, projecties, 3D prints en nog veel meer. Voorkennis heb je niet nodig, de Macs en de nieuwste tools staan klaar voor jou!

	Vrij Av
Brugge	17:30-21:05
Digitaal Beeld 4 uur per week op vrijdagavond	

Hoofdschool: Katelijnestraat 86, 8000 Brugge

voor inschrijvingen, tarieven en meer, zie pag. 6

VANAF 18

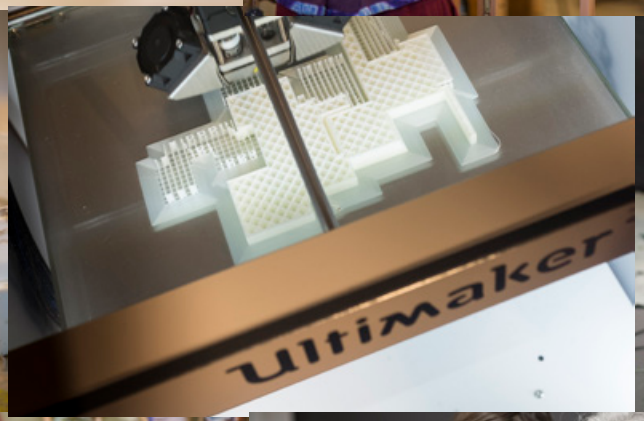

ANIMATIEFILM ATELIER

NIEUW

Ben jij gefascineerd door de wereld van animatiefilm en wil je er zelf aan te beginnen? In deze richting leer je alle verschillende animatiefilmtechnieken zoals getekende animatie, leganimatie, stop-motion en computer gegenereerde animatie. Je doorloopt van A tot Z alle fasen van het animatiefilm-proces. Via creatieve opdrachten leer je karakters en decors ontwerpen, storyboarden, animeren, monteren en ten slotte geluiden plaatsen op je animatiefilmpjes. Tijd om je fantasiewereld leven in te blazen in de richting animatiefilm!

Het animatiefilm atelier voor volwassen is een nieuw atelier en een belangrijke stap voor onze academie om nu ook voor volwassenen dit boeiende atelier aan te bieden.

Kortlopend atelier - 2 jaar - 1 avond per week (4 uur)

	Do Av
Brugge	18:00-21:30

Animatiefilm atelier 4 uur per week op donderdagavond

Hoofdschool: Katelijnestraat 86, 8000 Brugge

voor inschrijvingen, tarieven en meer, zie pag. 6

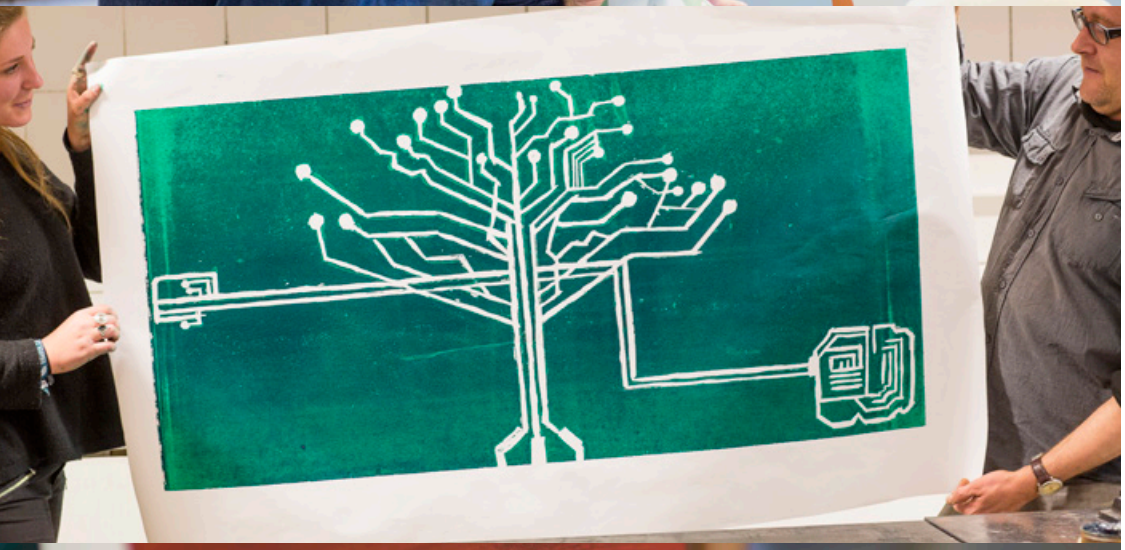

EXPLORATIE ATELIER

Twijfel je over de juiste keuze of richting of is alles nieuw voor jou?
Dan ben je hier op de ideale plaats.
In een korte 2-jarige opleiding kan je ontdekken, proeven, onderzoeken en experimenteren met beeldelementen, techniek en materiaal. Door uitdagende en afwisselende opdrachten, zowel 2D als in de ruimte, wordt je creativiteit geprikkeld en leer je ideeën omzetten in beeld. De variatie en verschillende tools die je in dit atelier krijgt aangereikt, willen je een betere keuze laten maken voor de toekomst. Je kijkt ook wat er zich afspeelt in de kunstwereld, vroeger en nu, en laat je erdoor inspireren voor je eigen werk.

NIEUW

Kortlopend atelier - 2 jaar - 1 avond per week (4 uur)

	DI Av
Brugge	18:00-21:30

Exploratie Atelier 4 uur per week op dinsdagavond

Fotohuis: Gistelse Steenweg 190, 8200 Sint-Andries- Brugge

voor inschrijvingen, tarieven en meer, zie pag. 6

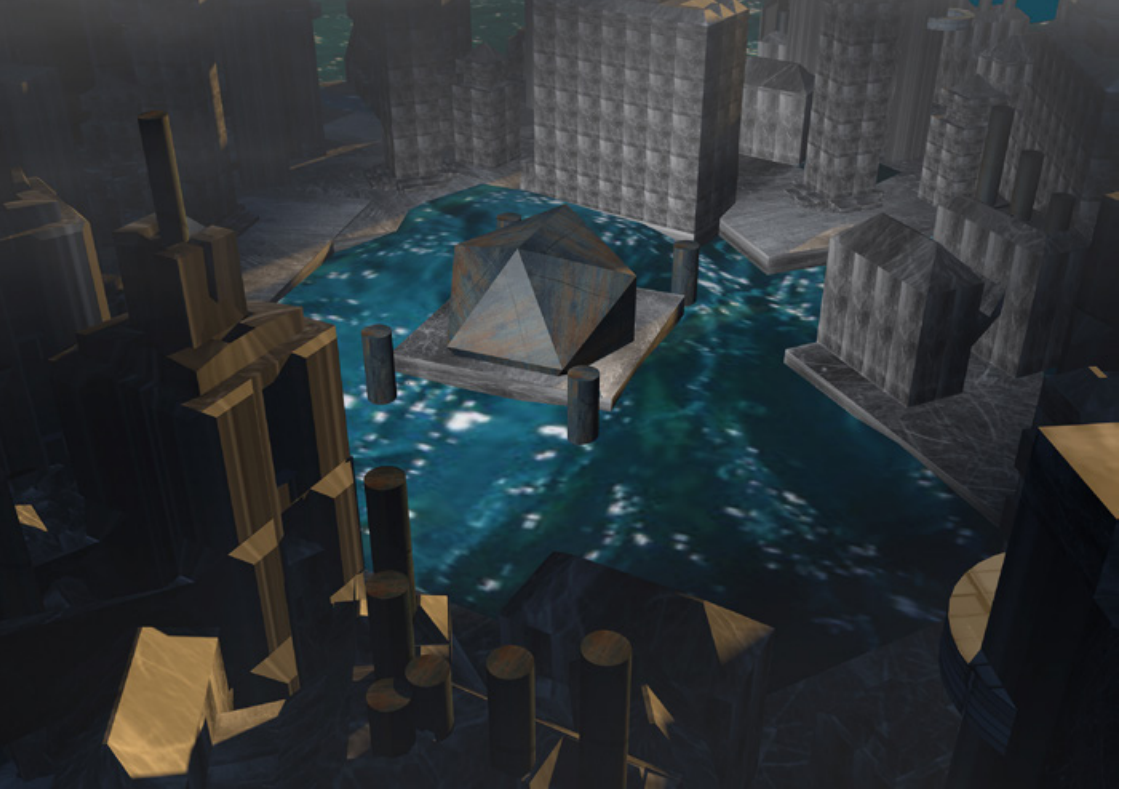

VIDEO/DIGITAAL ATELIER

Nieuwe media, nieuwe creatieve uitdagingen!
Hier onderzoek je de creatieve en artistieke mogelijkheden van nieuwe media, van nieuwe tools. Bewegend beeld met film, videokunst, animatie, 3D komen aan bod. Je maakt printed media met foto's, illustraties, beeldmanipulaties en digitale collages. Je experimenteert met 3D printing, lasercutting en virtual reality apps/ environments/film. Er wordt in modules of projectmatig gewerkt. Primair is het scheppende, inhoudelijke en beeldende aspect. De techniek blijft steeds het middel niet het doel. Je leert de basiskennis en de toepassingsmogelijkheden van de gebruikte software: oa. Adobe Photoshop, Illustrator, Premiere, After Effects, Cinema4D en VR-apps. Voorkennis van een besturingssysteem is noodzakelijk.

Kortlopend atelier - 2 jaar - 1 avond per week (4 uur)

	Do Av
Brugge	18:00-21:30

Digitaal Beeld 4 uur per week op donderdagavond

Hoofdschool: Katelijnestraat 86, 8000 Brugge

voor inschrijvingen, tarieven en meer, zie pag. 6

BEELDHOUWKUNST & RUIMTELIJKE KUNST

In dit atelier wordt je vormgevoel en vormkennis op een creatieve manier ontwikkeld.
Je raakt vertrouwd met de technieken uit de beeldhouwkunst zoals boetseren met klei, bak klei, gieten met gips, houwen in steen en hout, werken met metaal, polyester, beton, lood, karton,..
De leerkracht is jouw coach en jullie zoeken samen naar oplossingen voor de realisatie van je driedimensionaal werk.

Modeltraject	8 uur / 2 sessies per week / 5 jarig	
Hoofdvak	Atelier	6
Vak	Aanvullende vakken (tijdens lesuren)	2
Intensief traject	10 uur / 3 sessies per week / 4jarig	
Hoofdvak	Atelier	6
Vak	Aanvullende vakken (tijdens lesuren)	2
	Ander atelier naar keuze	2
Vertraagd traject	4 uur / 1 sessie per week / 10 jarig	
Hoofdvak	Atelier	3
Vak	Aanvullende vakken (tijdens lesuren)	1

	Ma	Di	Woe	Do	Vrij	Za
Modeltraject	18:00-21:30	18:00-21:30				
Intensief traject	18:00-21:30	18:00-21:30	+ aanvullend atelier naar keuze			
Vertraagd traject	18:00-21:30					

Hoofdschool: Katelijnestraat 86, 8000 Brugge

voor inschrijvingen, tarieven en meer, zie pag. 6

CROSS-OVER

Één project in meerdere ateliers. Dat is het idee achter het cross-over-project. Je vertrekt vanuit een sterk concept en combineert meerdere disciplines in één werk om procesmatig tot een nieuw en origineel eindresultaat te komen. De leerkracht coacht je en zorgt voor de coördinatie met andere ateliers, disciplines en leerkrachten. Voorafgaand vindt een intakegesprek plaats.

NIEUW

uren en dagen in functie van de ateliers die je kiest

Hoofdschool: Katelijnestraat 86, 8000 Brugge
Fotohuis, Gistelse Steenweg 190, 8200 Brugge

voor inschrijvingen, tarieven en meer, zie pag. 6

FOTOGRAFIE

Als enthousiaste fotograaf ben je hier op de juiste plaats! Je gaat zelf veel fotograferen en wordt uitgedaagd om het medium steeds verder te ontdekken. Technische en inhoudelijke aspecten zijn belangrijk in de fotografie. Deze leer je gebruiken en een visie ontwikkelen om jouw werk te realiseren. De digitale techniek vraagt een grondige kennis van specifieke tools zoals de instellingen van je camera en de programma's Lightroom en Photoshop. Ook de analoge techniek blijft als keuzevak behouden.
Daarnaast leer je kijken naar de grote voorbeelden en analyseer je hun werk.
Het atelier staat in contact met de buitenwereld waardoor je kansen krijgt in samenwerkingen met diverse culturele partners.

Modeltraject: 8 uur / 2 sessies per week 5 jarig
Intensief traject: 10 uur / 3 sessies per week / 4 jarig
Vertraagd traject: 4 uur / 1 sessie per week / 10 jarig

Het eerste jaar is er specifiek basistheorie voorzien op dinsdagmiddag of -avond.
Vanaf het tweede jaar krijg je ook fotogeschiedenis.
Eénmaal per maand kan je een keuzevak volgen.
Het is ook mogelijk om een analoge opleiding te kiezen.

maandag	dinsdag	woensdag	donderdag	vrijdag	zaterdag
					9:30-12:00 atelier
14:30-17:00 atelier	13:30-17:00 basistheorie		14:30-17:00		13:00-16:30 keuzevak (1x/maand)
18:00-20:30 atelier	18:00-21:30 basistheorie	18:00-21:30 analoog	18:00-21:30 fotogeschiedenis 1x/maand	18:00-20:30 atelier	

Hoofdschool: Katelijnestraat 86, 8000 Brugge
Fotohuis: Gistelse Steenweg 190, 8200 Sint-Andries

voor inschrijvingen, tarieven en meer, zie pag. 6

GRAFIEKKUNST

Een kunstvorm gebaseerd op druktechnieken.
Je leert drie verschillende drukprocédés goed kennen; hoogdruk, diepdruk en sjabloondruk. Hiermee kan je je werk vermenigvuldigen. Je ontwikkelt je eigen creatieve beeldtaal door het experimenteren met deze technieken. Zowel technisch als inhoudelijk/artistiek werk je naar een zelfstandige en individuele interpretatie van Grafiek toe.

Modeltraject	8 uur / 2 sessies per week / 5 jarig	
Hoofdvak	Atelier	6
Vak	Aanvullende vakken (tijdens lesuren)	2
Intensief traject	10 uur / 3 sessies per week / 4jarig	
Hoofdvak	Atelier	6
Vak	Aanvullende vakken (tijdens lesuren)	2
	Ander atelier naar keuze	2
Vertraagd traject	4 uur / 1 sessie per week / 10 jarig	
Hoofdvak	Atelier	3
Vak	Aanvullende vakken (tijdens lesuren)	1

	Ma	Di	Woe	Do	Vrij	Za
Modeltraject		18:00-21:30		18:00-21:30		
Intensief traject*		18:00-21:30		18:00-21:30		
Vertraagd traject		18:00-21:30				

*plus aanvullend atelier naar keuze

Hoofdschool: Katelijnestraat 86, 8000 Brugge

voor inschrijvingen, tarieven en meer, zie pag. 6

GLASSCHILDERKUNST

Hier leer je alle aspecten kennen van een fascinerende kunstvorm; een mysterieus spel van kleur en licht. De glasschilderkunst biedt jou de traditionele technieken zoals glas in lood, brandschilderen, etsen en zandstralen, maar ook andere technieken w.o. glas-applicaties, glas-assemblage, het versmelten en vervormen van glas binnen een nieuwe hedendaagse vormgeving komen aan bod.

Modeltraject	8 uur / 2 sessies per week / 5 jarig	
Hoofdvak	Atelier	6
Vak	Aanvullende vakken (tijdens lesuren)	2
Intensief traject	10 uur / 3 sessies per week / 4jarig	
Hoofdvak	Atelier	6
Vak	Aanvullende vakken (tijdens lesuren)	2
	Ander atelier naar keuze	2
Vertraagd traject	4 uur / 1 sessie per week / 10 jarig	
Hoofdvak	Atelier	3
Vak	Aanvullende vakken (tijdens lesuren)	1

	Ma	Di	Woe	Do	Vrij	Za
Modeltraject	18:00-21:30	18:00-21:30				
Intensief traject	18:00-21:30	18:00-21:30	+ aanvullend atelier naar keuze			
Vertraagd traject	18:00-21:30					

voor inschrijvingen, tarieven en meer, zie pag. 6

KANT

In de opleiding kant volg je les in vormleer, materialenkennis en kostuumgeschiedenis en je krijgt een ruim aanbod aan mogelijkheden, technieken, materialen en experimenten. Er is plaats voor elk onderwerp voor zowel kleding, objecten als wandversieringen. Daarnaast besteden we ook aandacht voor het experiment van de hedendaagse kant binnen de textiele vormgeving, de architecturale kunsten en het driedimensionaal werk.
Je kan kiezen uit 3 richtingen:

Klassiek kant
Dit is de plaats voor onder meer stropkant, Cluny kant, Russisch kant tot Vlaanderse kant, Binche kant en andere fijne kantsoorten. Met klassieke kennis verwerf je inzicht in de uitvoering van kanten uit ons rijk verleden.

Hedendaags kant
Je start met de klassieke technieken en werkt tegelijkertijd aan hedendaagse creaties. Met het kantklossen leer je je artistiek uit te drukken en ontwikkel je jouw creativiteit voor een actuele vormgeving.

Kant met textiel/mode
Naast kant, onderzoek en bestudeer je eeuwenoude technieken zoals batik, shibori, sprang, weven, papier scheppen, vezelpapier, vilten, mouleren op de paspop, patroontekenen, naaien, enz. Je leert deze technieken vernieuwen en toepassen in de creatie van uniek en eigentijds werk

Modeltraject	8 uur / 2 sessies per week / 5 jarig	
Hoofdvak	Atelier KANT	3
Vakken	Materiaalkennis en ontwerp	3
	Aanvullende vakken (tijdens lesuren)	2
Intensief traject	**10 uur / 3 sessies per week / 4jarig**	
Hoofdvak	Atelier KANT	3
Vak	Materiaalkennis en ontwerp	3
	Aanvullende vakken (tijdens lesuren)	2
	Ander atelier naar keuze	2

	Ma	Di	Woe	Do	Vrij	Za
Modeltraject	14:00-21:30					
Intensief traject			+ aanvullend atelier naar keuze			

voor inschrijvingen, tarieven en meer, zie pag. 6

KERAMIEK

Wanneer verandert klei in keramiek? Dat ontdek je in dit atelier.
Je start met een algemene inleiding over keramiek en maakt kennis met klei en andere materialen. Met aandacht voor de artistieke vormgeving en je persoonlijke ontplooiing gebruik je verschillende bewerkingstechnieken; het opbouwen van kleirollen, platen, banden en het maken van gipsen moules voor het afgieten of indrukken van klei. Ook leer je versieringstechnieken met engobe, glazuren, oxiden en toepassingen zoals eenvoudige geometrische vormen of meer ingewikkelde sculpturen.

Modeltraject	8 uur / 2 sessies per week / 5 jarig	
Hoofdvak	Atelier	6
Vak	Aanvullende vakken (tijdens lesuren)	2
Intensief traject	10 uur / 3 sessies per week / 4jarig	
Hoofdvak	Atelier	6
Vak	Aanvullende vakken (tijdens lesuren)	2
	Ander atelier naar keuze	2
Vertraagd traject	4 uur / 1 sessie per week / 10 jarig	
Hoofdvak	Atelier	3
Vak	Aanvullende vakken (tijdens lesuren)	1

	Avond					Weekend
	Ma	Di	Woe	Do	Vrij	Za
Modeltraject	18:00-21:30	18:00-21:30				9:00-17:00
Intensief traject*	18:00-21:30	18:00-21:30	+ aanvullend atelier naar keuze			9:00-17:00
Vertraagd traject						

Hoofdschool: Katelijnestraat 86, 8000 Brugge

voor inschrijvingen, tarieven en meer, zie pag. 6

LEVEND MODEL

De studie naar het levend model is binnen de beeldende kunsten een eeuwenoude traditie maar geeft ook nieuwe mogelijkheden. Je verdiept je in de wereld van de anatomie en de opbouw van levende lichamen en tegelijkertijd in alle mogelijke technieken van de schilderkunst en andere disciplines.

NIEUW

Modeltraject	**8 uur / 2 sessies per week / 5 jarig**	
Hoofdvak	Atelier	6
Vak	Aanvullende vakken (tijdens lesuren)	2
Intensief traject	**10 uur / 3 sessies per week / 4jarig**	
Hoofdvak	Atelier	6
Vak	Aanvullende vakken (tijdens lesuren)	2
	Ander atelier naar keuze	2
Vertraagd traject	**4 uur / 1 sessie per week / 10 jarig**	
Hoofdvak	Atelier	3
Vak	Aanvullende vakken (tijdens lesuren)	1

	Avond					Weekend
	Ma	Di	Woe	Do	Vrij	Za
Modeltraject	18:00-21:30	18:00-21:30				9:00-17:00
Intensief traject*	18:00-21:30	18:00-21:30	+ aanvullend atelier naar keuze			9:00-17:00
Vertraagd traject	18:00-21:30					9:00-12:30

Hoofdschool: Katelijnestraat 86, 8000 Brugge

voor inschrijvingen, tarieven en meer, zie pag. 6

MODEONTWERP

NIEUW

Mode gaat over de mens en de fascinatie voor het menselijk lichaam. Het is zowel een actueel maatschappelijk fenomeen als een dynamische kunstvorm. In deze opleiding ontwikkel je een artistieke persoonlijkheid, je experimenteert en verlegt je grenzen om te komen tot een vernieuwende vormgeving.
Als modeontwerper ben je tegelijk ambachtsman of vrouw, vormgever en kunstenaar. Het accent ligt op de artistieke beeldtaal en op technische vaardigheden. Zo leer je patroontekenen, kledingstukken ontleden, naaien, draperen en binnen een thema een collectie uitvoeren. We werken in een open en experimentele aanpak met oog voor nieuwe technieken waar je leert omgaan met materie en de bewerking ervan. Daarnaast krijg je een inleiding in ontwerpen met Illustrator en Photoshop.

Modeltraject	8 uur / 2 sessies per week / 5 jarig	
Hoofdvak	Atelier MODEONTWERP	3
Vakken	Materiaalkennis en ontwerp	3
	Aanvullende vakken (tijdens lesuren)	2
Intensief traject	**10 uur / 3 sessies per week / 4jarig**	
Hoofdvak	Specifiek Artistiek MODEONTWERP	3
Vak	Materiaalkennis en ontwerp	3
	Aanvullende vakken (tijdens lesuren)	2
	Ander atelier naar keuze	2

	Ma	Di	Woe	Do	Vrij	Za
Modeltraject	18:00-21:30	18:00-21:30				
Intensief traject*	18:00-21:30	18:00-21:30	+ aanvullend atelier naar keuze			

voor inschrijvingen, tarieven en meer, zie pag. 6

PROJECT ATELIER

NIEUW

Dit atelier werkt als een laboratorium. Je vertrekt vanuit een gedachte, fascinatie, inspiratie,..we onderzoeken en documenteren deze en maken links met materialen en technieken. Het experiment is nodig om je ideeën te laten groeien en gaandeweg naar een concrete vorm toe te werken. Dit proces, het artistiek onderzoek, is even waardevol als het eindresultaat. Met aandacht voor het verleden leer je tijdens het creatieve proces steeds verder te zoeken, kijken, experimenteren, te groeien en elkaar in vraag te stellen in een voortdurende beweging. Hedendaagse en monumentale kunst wil jou doordringen van alles wat er nu leeft. Je wordt geïnspireerd door de kruisbestuiving tussen verschillende disciplines, leert out of the box denken en je kijkt naar kunst. We gaan ook met elkaar in dialoog en stellen onze projecten aan elkaar voor. Hierdoor vergroot je je eigen kijk en krijg je nieuwe input voor jouw concept. De leerkracht begeleidt en daagt je uit om een nieuw parcours te verkennen.

Modeltraject	8 uur / 2 sessies per week / 5 jarig	
Hoofdvak	Atelier	6
Vak	Aanvullende vakken (tijdens lesuren)	2
Intensief traject	10 uur / 3 sessies per week / 4jarig	
Hoofdvak	Atelier	6
Vak	Aanvullende vakken (tijdens lesuren)	2
	Ander atelier naar keuze	2
Vertraagd traject	4 uur / 1 sessie per week / 10 jarig	
Hoofdvak	Atelier	3
Vak	Aanvullende vakken (tijdens lesuren)	1

	Ma	Di	Woe	Do	Vrij	Za
Modeltraject			18:00-21:30	18:00-21:30		
Intensief traject*			18:00-21:30	18:00-21:30		
Vertraagd traject			18:00-21:30			

*plus aanvullend atelier naar keuze

Fotohuis: Gistelse Steenweg 190, 8200 Brugge

voor inschrijvingen, tarieven en meer, zie pag. 6

SCHILDERKUNST

In dit atelier schilder je met olieverf en later ook met acryl- en aquarelverf. Je krijgt een waaier aan onderwerpen voorgeschoteld; stilleven, portret, landschap, levend model, abstractie,.. Stapsgewijs ontwikkel je je techniek en schildergevoel voor de creatie van jouw persoonlijk werk. Je volgt les in een diverse groep waarbinnen interactie en motivatie worden aangemoedigd. Daarnaast krijg je de kans een museum, galerij, expositie of een tentoonstelling in binnen- of buitenland te bezoeken.

Modeltraject	**8 uur / 2 sessies per week / 5 jarig**	
Hoofdvak	Atelier	6
Vak	Aanvullende vakken (tijdens lesuren)	2
Intensief traject	**10 uur / 3 sessies per week / 4jarig**	
Hoofdvak	Atelier	6
Vak	Aanvullende vakken (tijdens lesuren)	2
	Ander schilderatelier naar keuze	2
Vertraagd traject	**4 uur / 1 sessie per week / 10 jarig**	
Hoofdvak	Atelier	3
Vak	Aanvullende vakken (tijdens lesuren)	1

atelier avond #1 — atelier avond #2 — weekend

	Ma	Di	Woe	Do	Vrij	Za
Modeltraject	18:00-21:30	18:00-21:30	18:00-21:30	18:00-21:30		9:00-17:00
Intensief traject	18:00-21:30	18:00-21:30	18:00-21:30	18:00-21:30		9:00-17:00
Vertraagd traject	18:00-21:30					9:00-12:30

atelier dag

	Ma	Di	Woe	Do	Vrij	Za
Modeltraject	9:00-17:00	9:00-17:00	18:00-21:30			
Intensief traject*	9:00-17:00	9:00-17:00	18:00-21:30			
Vertraagd traject	9:00-12:30					

*plus aanvullend atelier op woensdag

Avond en weekend: Hoofdschool, Katelijnestraat 86, Brugge
Dag atelier: Langerei 26, Brugge
Weekend 2: Damse Steenweg 30, Dudzele

voor inschrijvingen, tarieven en meer, zie pag. 6

TEKENKUNST

Leren tekenen is leren zien. Daarvoor gebruik je je waarneming, verbeelding, creativiteit en expressie. Je werkt met verschillende materialen zoals potlood, houtskool, inkt, bister,.. en verschillende dragers aan jouw creaties. Tekenkunst vormt zowel de basis voor andere vormen van beeldende kunst, als een volwaardige en zelfstandige discipline. Je verwerft kennis, inzicht en vaardigheden en maakt linken met evoluties, tendensen en tradities in de kunst.

Modeltraject	**8 uur / 2 sessies per week / 5 jarig**	
Hoofdvak	Atelier	6
Vak	Aanvullende vakken (tijdens lesuren)	2
Intensief traject	**10 uur / 3 sessies per week / 4jarig**	
Hoofdvak	Atelier	6
Vak	Aanvullende vakken (tijdens lesuren)	2
	Ander atelier naar keuze	2
Vertraagd traject	**4 uur / 1 sessie per week / 10 jarig**	
Hoofdvak	Atelier	3
Vak	Aanvullende vakken (tijdens lesuren)	1

	atelier avond					weekend
	Ma	**Di**	**Woe**	**Do**	**Vrij**	**Za**
Modeltraject	18:00-21:30	18:00-21:30				9:00-17:00
Intensief traject*	18:00-21:30	18:00-21:30				9:00-17:00
Vertraagd traject	18:00-21:30					9:00-12:30

*plus aanvullend atelier naar keuze

Hoofdschool: Katelijnestraat 86, 8000 Brugge

voor inschrijvingen, tarieven en meer, zie pag. 6

TEXTIELE KUNST

In dit atelier maak je kennis met diverse technieken op gebied van textielbewerking. Je leert stoffen maken, bedrukken en bewerken met oude en hedendaagse tools.
Je wordt uitgedaagd om te experimenteren met zowel de techniek als met het ontwerpen zelf. De opdrachten kunnen lichaam gerelateerd zijn, maar ook ruimtelijk. Verschillende textiel-technieken zoals weven, verven, zeefdruk, batik, vilten, transfer, lasercut...worden je aangeleerd, uitgediept en toegepast binnen je eigen parcour.
Het atelier benadert textiel vanuit een breed perspectief en geeft plaats aan de kruisbestuiving tussen kunst en design met ruimte voor een vrije benadering.

Modeltraject	8 uur / 2 sessies per week / 5 jarig	
Hoofdvak	Atelier TEXTIELE KUNST	3
Vakken	Materiaalkennis en ontwerp	3
	Aanvullende vakken (tijdens lesuren)	2
Intensief traject	**10 uur / 3 sessies per week / 4jarig**	
Hoofdvak	Specifiek Artistiek TEXTIELE KUNST	3
Vakken	Materiaalkennis en ontwerp	3
	Aanvullende vakken (tijdens lesuren)	2
	Ander atelier naar keuze	2

Howest	Ma	Di	Woe	Do	Vrij	Za
Avond		18:00-21:05	18:00-21:05			
Aanvullend tekenen					18:00-20:40*	

voor inschrijvingen, tarieven en meer, zie pag. 6

BEELD ATELIER voor mensen met een beperking

In deze cursus willen we je creativiteit stimuleren en ontwikkelen. Daarvoor kom je in contact met een grote waaier aan materialen en technieken die het denken in beelden bevorderen.
De lessen verlopen op jouw maat en tempo, waarvoor we de ondersteuning en aanwezigheid krijgen van een vrijwilliger van Oranje.
Een proefles is mogelijk. Neem daarvoor contact op met ons secretariaat.

Wie een geldig attest heeft, krijgt korting. Je betaalt dan 129 EURO voor de hele cursus. Dit komt neer op 3,25 EURO per les.

	Woe Mi	Woe Mi	
Brugge	13:15-14:55	15:20-17:00	
Beeld atelier op woensdagmiddag			

Hoofdschool: Katelijnestraat 86, 8000 Brugge

voor inschrijvingen, tarieven en meer, zie pag. 6

VANAF 18 / specialisatie

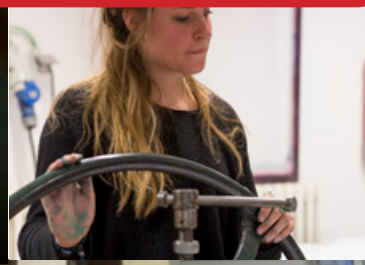

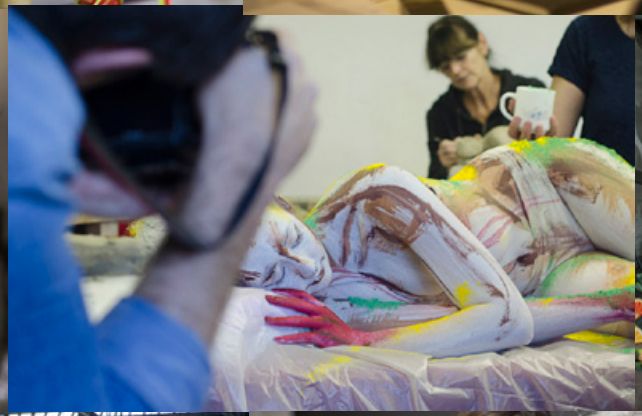

SPECIALISATIE

Bijzonder getalenteerd?
Dan krijg je 2 jaar de kans jouw discipline verder uit te diepen, ontwikkelen en ontplooien.
Hiervoor heb je het akkoord van de directeur nodig na beoordeling van jouw werk.

Specialisatie kan je volgen voor de volgende disciplines:
Beeldhouwkunst en Ruimtelijke kunst
Fotografie
Glasschilderkunst
Kant
Keramiek
Levend Model
Modeontwerp
Project Atelier
Textiele Kunst
Schilderkunst
Tekenkunst
Vrije Grafiek

Je volgt les op de dagen en uren van het atelier van je discipline

8 uur atelier

voor inschrijvingen, tarieven en meer, zie pag. 6

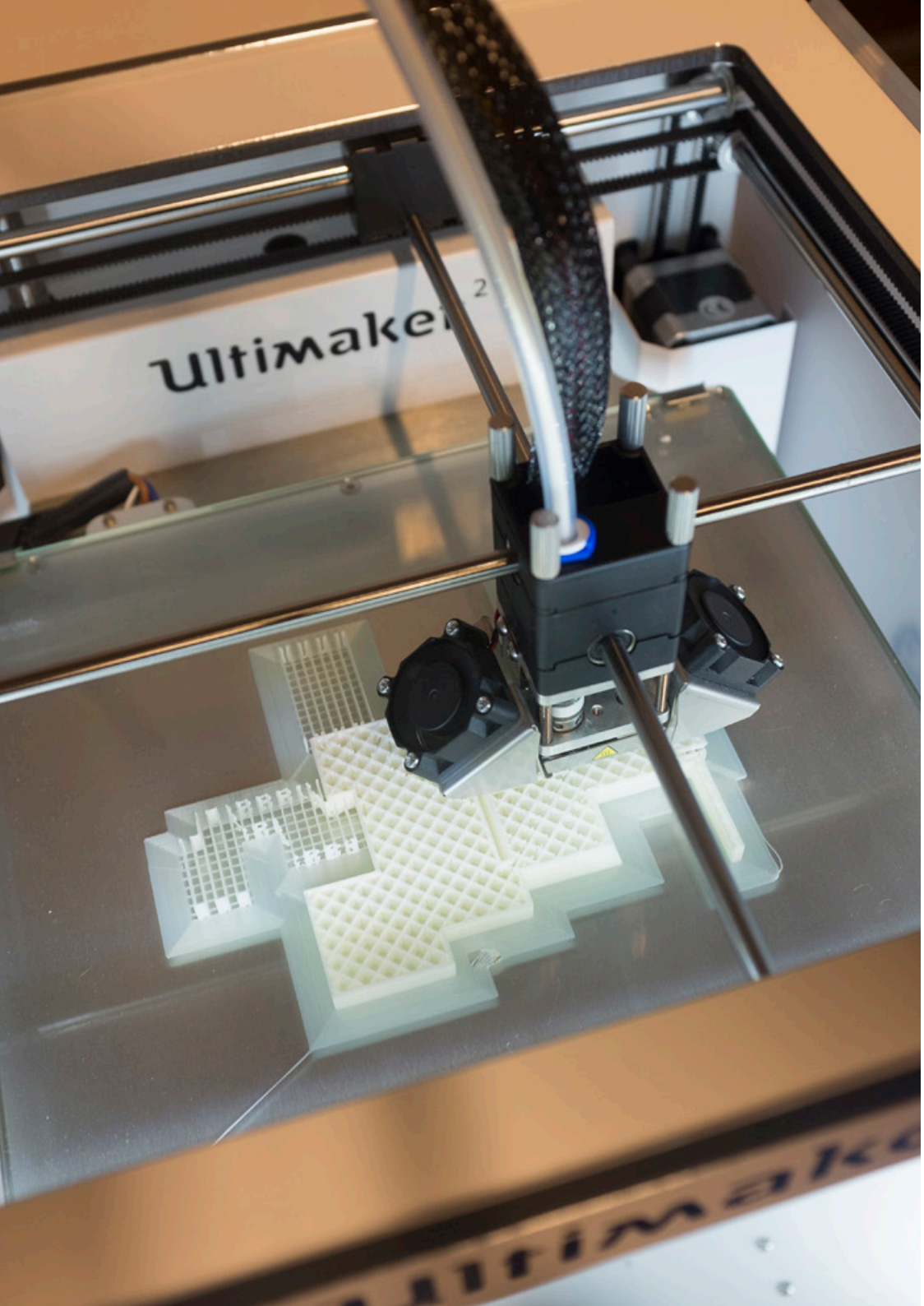

KUNSTENLAB

Het Kunstenlab is een gedeeld atelier tussen verschillende disciplines waar zowel jong als oud nieuwe tools leren gebruiken binnen hun werk. Lasercutters, 3D printers, audiovisuele technieken, virtuele realiteit, enz. kunnen hiervan deel uitmaken. Hier ontstaan cross-overs tussen de traditionele ateliers onderling en de nieuwe tools.

Het hele jaar door zijn er workshops, lezingen en komen er kunstenaars werken. Regelmatig zijn er toonmomenten.

De verschillende ateliers lagere, middelbare, hogere en specialisatiegraad krijgen er opleidingen op maat en naar de specifieke noden van de discipline.

Het kunstenlab is een samenwerking tussen de Academie Brugge DKO en de Kunsthumaniora.

Ma	Di	Woe	Do	Vrij	Za

Open tijdens atelieruren en op afspraak

Hoofdschool: Katelijnestraat 86, 8000 Brugge

ACADEMIE TEAM

LERAARS

Kathy Ackaert, Martine Aps, Lieselot Balbaert, Yves Beaumont, Dominique Belpaire, Priscilla Bistoen, Leentje Brands, Pia Burrick, Christine Casteleyn, Erwin Cattoor, Inge Daveloose, Silvia Defrance, Jonas Delaey, Jeanine Denys, Helena Deruyter, Inge De Zutter, Jos Devriendt, Karel Dhondt, Martine Geers, Alain Hatse, Jan Kerckhof, Matthias Knockaert, Nico Lannoo, Lieven Lefere, Matthieu Lobelle, Els Robaey, Julie Ruysschaert, Nina Schelfthout, Zoé Schelfthout, Philip Serbruyns, Carine Van Acker, Lawrence Van Dale, Tiny Vanheerswynghels, Jana Van Ongevalle, Virginie Vermaete, Gerd Ververs, Ann Vrielinck, Danielle Wuyts.

ADMINISTRATIE

Bart De Keersgieter, Tiny De Keyzer, Wilma Eekman, Frederik Provoost, Mario Van Campenhout, Lawrence Van Dale en Michiel van der Linden.

DIRECTIE

Joost Goethals.
directie@academiebruggedko.be

academiebruggedko.be
fb.com/academiebruggedko